

VIOLENCIA MACHISTA DENUNCIA

Críticas a un informe por “respaldar” el maltrato

Las feministas exigen a Aguirre que lo rechace

Luis Marchal
ADN

Una treintena de asociaciones feministas consideran que un informe del Consejo Económico y Social (CES) de la Comunidad de Madrid cuestiona el victimismo de las mujeres maltratadas.

Así lo denunciaron representantes de los colectivos ayer en una rueda de prensa en Madrid. Después, fueron a la sede del Gobierno regional para exigir a su presidenta, Esperanza Aguirre, que lo rechace.

Yolanda Besteiro, de la Federación de Mujeres Progresistas, aseguró que estos informes “contribuyen a criminalizar a las mujeres y hacen que los maltratadores se sientan respaldados”.

El documento se titula *Tratamiento de la violencia de género en España y en la Comunidad de Madrid*. Está escrito por la especialista en Economía y De-



Mujeres de las asociaciones denunciando ayer en Madrid. A.H.

recho Tatiana Torrejón. En las conclusiones se pregunta “cuáles son los incentivos de las mujeres para denunciar a su agresor” y “si con las ayudas públicas se está motivando a que prefieran ser víctimas de la violencia de género en vez de esforzarse por conseguir un mejor empleo”.

Torejón también señala que “muchas veces tiene más eficacia el castigo de orden moral que el penal” para los maltratadores primerizos, que consideran “los costes” de que los familiares y amigos sepan que maltratan a sus parejas.

DEPURACIONES POLÍTICAS

Ana María Pérez del Campo, de la Federación de Asociaciones de Mujeres Separadas y Divorciadas, reclamó “depuraciones políticas”, por tratarse de “un documento político elaborado por un órgano consultivo del Gobierno regional”.

Desde el CES, declaran que “no es un informe, sino un trabajo de una colaboradora”.

adn.es
El informe completo del CES
www.adn.es/ciudadanos

Estéticas

Begoña Gómez



Siete años van de Bin Laden a Ben Stiller

Una de las citas más prestadas de Woody Allen es la ecuación “tragedia+tiempo= comedia”. Sólo que nadie tiene muy claro de cuánto tiempo hablamos. En el gracejo popular del género más cafre, el paréntesis temporal siempre es casi inexistente, lo que explica que por la calle circularan chistes sobre Biescas o sobre el asesinato de Miguel Ángel Blanco en apenas horas. En internet el lapsus no es mucho mayor.

Para el cine, acabamos de descubrir, la X de la ecuación es de seis años y medio; los que van desde el 11-S hasta el estreno de *Postal*, la película sobre Al Qaeda de Uwe Voll, el tipo que se ha ganado el título de “peor director de cine”. Y próximamente en sus pantallas: *Harold y Kumar se escapan de Guantánamo* (como *Colega*,



¿dónde está mi coche? con monos naranjas), *Where in the world is Bin Laden*, el documental en el que el pelirrojo de *Super Size Me* busca al líder del terror, *72 virgins*, *Zombie strippers*, en la que la actriz porno Jenna Jameson revive a soldados muertos en Irak y *War Inc.*, la de John Cusack en la que un sicario se emplea para una especie de Halliburton. Quién auguró el fin de la risa se equivocaba.
bgomez@adn.es



UN GRANDE PUNTO POR

50 PAVOS AL MES

Por 60 ó 70... O por lo que tú quieras durante el primer año. Por nosotros, perfecto.

Un Grande Punto 1.4 16V Sport 95 CV con Blue&Me, ESP, 6 airbags, climatizador bizona, llantas de aleación de 17", faros antiniebla, volante y cambio en piel y spoiler posterior, ¿qué dices?

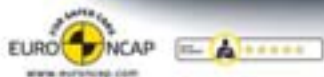

undeportivopor.com

900 3428 00

Importe máximo a financiar: 9.800 €. Ejemplo de financiación para 9.800 €: Comisión de estudio y apertura al contado (2,75%) 269,50 €. TIN 6,96%. TAE 7,93%. Plazo: 96 meses. 12 cuotas de 50 €. 84 cuotas de 149 €. Precio total a plazos 13.385,50 €. Oferta válida hasta 31/05/2008 en Península y Baleares. Financiación ofrecida por Tarredit SFC S.A. REBE N° 06/12146. Consumo mixto (9/100km): de 4,8 a 5,9. Emisiones de CO2 (g/km): de 122 a 154.